Alcaldía de Medellín

202130206881

Medellín, 21/05/2021

Rubin Velez
23-06-2021

Señora:
GUILLERMO GALLO GARCÍA
Dirección: CR 49B # 95-56
Teléfono: 3004557624
Medellín

NOTA: Predio de 4 pisos en construcción no hay quien reciba

Asunto: Ficho 202010230241 Respuesta.

Para dar respuesta al trámite del asunto compraventa posesión material, el 02 de Diciembre del 2020, se realizó visita al inmueble ubicado en CR 49B # 95-56, Matricula del Predio 5038973, código de ubicación 0400026-0018, y le informamos lo siguiente:

- En la visita realizada al predio, el día 02 de Diciembre del 2020 la solicitante se encontraba en la vivienda, el GUILLERMO GALLO GARCÍA que es dueño de del predio con Matricula 5038973, que lo adquirió por medio de documento de compraventa al señor RIGO DABUIR QUINTERO, sé le informa al poseedor del bien que no podemos hacer dicha mutación ya que le predio tiene Matricula inmobiliaria.
- Teniendo en cuenta lo anterior se conserva la información como esta del predio en mención

Cualquier inquietud adicional con gusto será atendido en el Edificio Centro de Negocios Business Plaza PH, ubicado en la Calle 44A # 55-44 Oficina 1409, en nuestro horario de atención al usuario los días martes y jueves de 2:00 a 4:30pm. Una vez pase la contingencia ocasionada por la pandemia del COVID-19.

Cordialmente,

JOSE HERNAN GONZALEZ MEDINA
LIDER DE PROGRAMA

Elaboró: Fredy Alexander Guzman Prediador Técnico Contratista Subsecretaría de Catastro	Revisó: Martha Cecilia Chaverra C Revisor Contratista Pascual Bravo Subsecretaria de Catastro	Aprobó: Hernán González Medina Líder de Programa Subsecretaría de Catastro

REGISTRO FOTOGRÁFICO

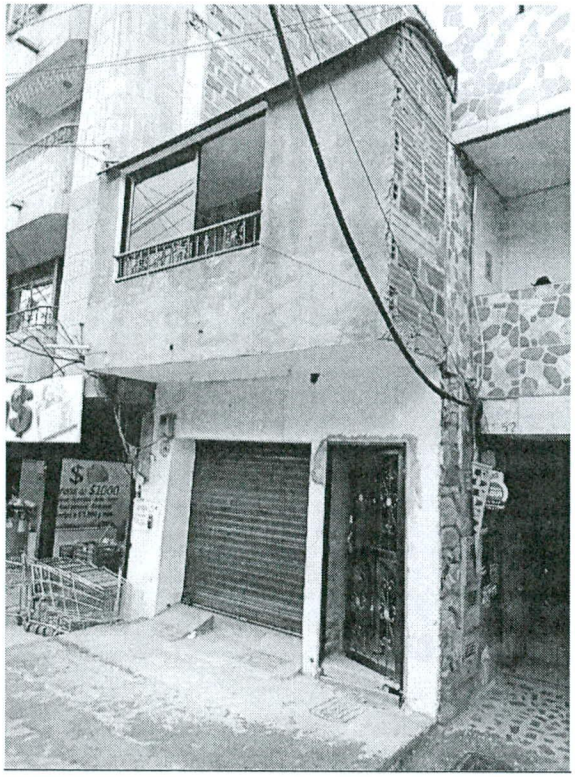

Centro Administrativo Municipal CAM
Calle 44 N° 52-165. Código Postal 50015
Línea de Atención a la Ciudadanía: (57) 44 44 144
Conmutador: 385 5555 Medellín - Colombia